ПРОЕКТ ВНЕСЕНИЯ ИЗМЕНЕНИЙ В ГЕНЕРАЛЬНЫЙ ПЛАН МУНИЦИПАЛЬНОГО ОБРАЗОВАНИЯ "ГОРОД СВОБОДНЫЙ" АМУРСКОЙ ОБЛАСТИ

КАРТА ТЕРРИТОРИЙ, ПОДВЕРЖЕННЫХ РИСКУ ВОЗНИКНОВЕНИЯ ЧРЕЗВЫЧАЙНЫХ СИТУАЦИЙ ПРИРОДНОГО И ТЕХНОГЕННОГО ХАРАКТЕРА
М 1:10 000

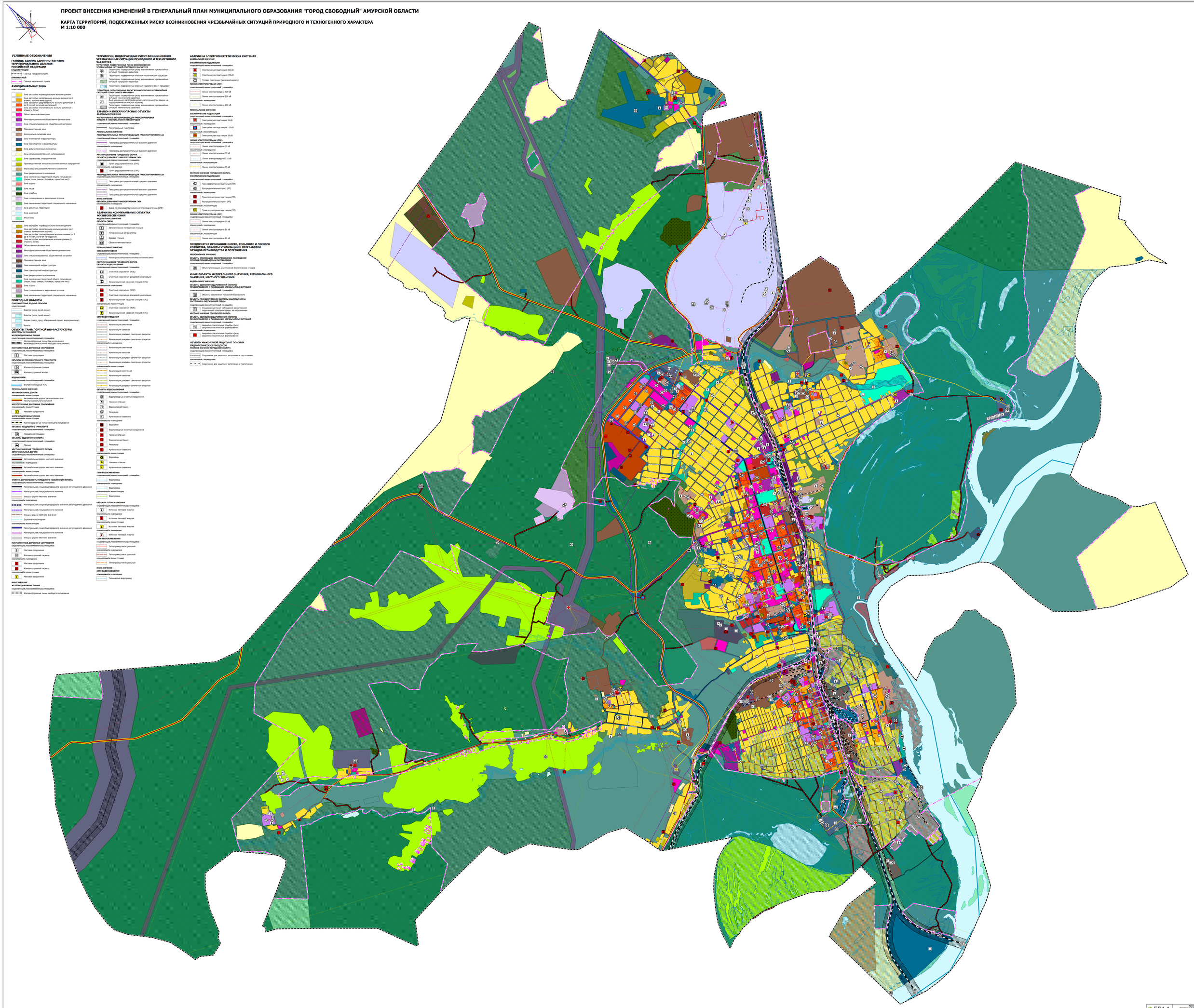

УСЛОВНЫЕ ОБОЗНАЧЕНИЯ

ГРАНИЦЫ ЕДИНИЦ АДМИНИСТРАТИВНО-ТЕРРИТОРИАЛЬНОГО ДЕЛЕНИЯ РОССИЙСКОЙ ФЕДЕРАЦИИ
существующий
- Граница городского округа

планируемый
- Граница населенного пункта

ФУНКЦИОНАЛЬНЫЕ ЗОНЫ
существующие
- Зона застройки индивидуально жилыми домами
- Зона застройки малоэтажными жилыми домами (до 4 этажей, включая мансардный)
- Зона застройки среднеэтажными жилыми домами (от 5 до 8 этажей, включая мансардный)
- Зона застройки многоэтажными жилыми домами (9 этажей и более)
- Общественно-деловые зоны
- Многофункциональная общественно-деловая зона
- Зона специализированной общественной застройки
- Производственная зона
- Коммунально-складская зона
- Зона инженерной инфраструктуры
- Зона транспортной инфраструктуры
- Зона добычи полезных ископаемых
- Зона сельскохозяйственного использования
- Зона садоводства, огородничества
- Производственная зона сельскохозяйственных предприятий
- Иные зоны сельскохозяйственного назначения
- Зона рекреационного назначения
- Зона озелененных территорий общего пользования (сквер, сад, парк, бульвар, городские леса)
- Зона отдыха
- Зона лесов
- Зона кладбищ
- Зона складирования и захоронения отходов
- Зона озелененных территорий специального назначения
- Зона режимных территорий
- Зона аэропорт
- Иные зоны

планируемые
- Зона застройки индивидуально жилыми домами
- Зона застройки малоэтажными жилыми домами (до 4 этажей, включая мансардный)
- Зона застройки среднеэтажными жилыми домами (от 5 до 8 этажей, включая мансардный)
- Зона застройки многоэтажными жилыми домами (9 этажей и более)
- Общественно-деловые зоны
- Многофункциональная общественно-деловая зона
- Зона специализированной общественной застройки
- Производственная зона
- Зона инженерной инфраструктуры
- Зона транспортной инфраструктуры
- Зона рекреационного назначения
- Зона озелененных территорий общего пользования (сквер, сад, парк, бульвар, городские леса)
- Зона отдыха
- Зона складирования и захоронения отходов
- Зона озелененных территорий специального назначения

ПРИРОДНЫЕ ОБЪЕКТЫ
ПОВЕРХНОСТНЫЕ ВОДНЫЕ ОБЪЕКТЫ
существующие
- Водотек (река, ручей, канал)
- Водоток (река, ручей, канал)
- Водоем (озеро, пруд, обводненный карьер, водохранилище)
- Болото

ОБЪЕКТЫ ТРАНСПОРТНОЙ ИНФРАСТРУКТУРЫ
ФЕДЕРАЛЬНОЕ ЗНАЧЕНИЕ
ЖЕЛЕЗНОДОРОЖНЫЕ ЛИНИИ
существующие, реконструируемые, строящиеся
- Железнодорожные линии общего пользования (за исключением железнодорожных линий необщего пользования)

ИСКУССТВЕННЫЕ ДОРОЖНЫЕ СООРУЖЕНИЯ
существующие, реконструируемые, строящиеся
- Мостовое сооружение

ОБЪЕКТЫ ЖЕЛЕЗНОДОРОЖНОГО ТРАНСПОРТА
существующие, реконструируемые, строящиеся
- Железнодорожная станция
- Железнодорожный вокзал

ВОДНЫЕ ПУТИ
существующие, реконструируемые, строящиеся
- Внутренний водный путь

РЕГИОНАЛЬНОЕ ЗНАЧЕНИЕ
АВТОМОБИЛЬНЫЕ ДОРОГИ
планируемые к реконструкции
- Автомобильные дороги регионального или межмуниципального значения

ИСКУССТВЕННЫЕ ДОРОЖНЫЕ СООРУЖЕНИЯ
планируемые к реконструкции
- Мостовое сооружение

ЖЕЛЕЗНОДОРОЖНЫЕ ЛИНИИ
планируемые к реконструкции
- Железнодорожные линии необщего пользования

ОБЪЕКТЫ ВОЗДУШНОГО ТРАНСПОРТА
существующие, реконструируемые, строящиеся
- Посадочная площадка

ОБЪЕКТЫ ВОДНОГО ТРАНСПОРТА
существующие, реконструируемые, строящиеся
- Причал

МЕСТНОЕ ЗНАЧЕНИЕ ГОРОДСКОГО ОКРУГА
АВТОМОБИЛЬНЫЕ ДОРОГИ
существующие, реконструируемые, строящиеся
- Автомобильные дороги местного значения

планируемые к реконструкции
- Автомобильные дороги местного значения

планируемые к размещению
- Автомобильные дороги местного значения

планируемые к реконструкции
- Автомобильные дороги местного значения

УЛИЧНО-ДОРОЖНАЯ СЕТЬ ГОРОДСКОГО НАСЕЛЕННОГО ПУНКТА
существующие, реконструируемые, строящиеся
- Магистральная улица общегородского значения регулируемого движения
- Магистральная улица районного значения
- Улицы и дороги местного значения

планируемые к размещению
- Магистральная улица общегородского значения регулируемого движения
- Магистральная улица районного значения
- Улицы и дороги местного значения
- Дорожка велосипедная

планируемые к реконструкции
- Магистральная улица общегородского значения регулируемого движения
- Магистральная улица районного значения
- Улицы и дороги местного значения

ИСКУССТВЕННЫЕ ДОРОЖНЫЕ СООРУЖЕНИЯ
существующие, реконструируемые, строящиеся
- Мостовое сооружение
- Железнодорожный переезд

планируемые к размещению
- Мостовое сооружение
- Железнодорожный переезд

планируемые к реконструкции
- Мостовое сооружение

ИНОЕ ЗНАЧЕНИЕ
ЖЕЛЕЗНОДОРОЖНЫЕ ЛИНИИ
существующие, реконструируемые, строящиеся
- Железнодорожные линии необщего пользования

ТЕРРИТОРИИ, ПОДВЕРЖЕННЫЕ РИСКУ ВОЗНИКНОВЕНИЯ ЧРЕЗВЫЧАЙНЫХ СИТУАЦИЙ ПРИРОДНОГО И ТЕХНОГЕННОГО ХАРАКТЕРА
ТЕРРИТОРИИ, ПОДВЕРЖЕННЫЕ РИСКУ ВОЗНИКНОВЕНИЯ ЧРЕЗВЫЧАЙНЫХ СИТУАЦИЙ ПРИРОДНОГО ХАРАКТЕРА
- Территории, подверженные риску возникновения чрезвычайных ситуаций природного характера
- Территории, подверженные опасным геологическим процессам
- Территории, подверженные риску возникновения чрезвычайных ситуаций природного характера
- Территории, подверженные опасным гидрологическим процессам

ТЕРРИТОРИИ, ПОДВЕРЖЕННЫЕ РИСКУ ВОЗНИКНОВЕНИЯ ЧРЕЗВЫЧАЙНЫХ СИТУАЦИЙ ТЕХНОГЕННОГО ХАРАКТЕРА
- Территории, подверженные риску возникновения чрезвычайных ситуаций техногенного характера
- Зона возможного катастрофического затопления (при аварии на гидротехническом опасном объекте)
- Территории, подверженные риску возникновения чрезвычайных ситуаций техногенного характера

ВЗРЫВО- И ПОЖАРООПАСНЫЕ ОБЪЕКТЫ
ФЕДЕРАЛЬНОЕ ЗНАЧЕНИЕ
МАГИСТРАЛЬНЫЕ ТРУБОПРОВОДЫ ДЛЯ ТРАНСПОРТИРОВКИ ЖИДКИХ И ГАЗООБРАЗНЫХ УГЛЕВОДОРОДОВ
существующие, реконструируемые, строящиеся
- Магистральный газопровод

РЕГИОНАЛЬНОЕ ЗНАЧЕНИЕ
РАСПРЕДЕЛИТЕЛЬНЫЕ ТРУБОПРОВОДЫ ДЛЯ ТРАНСПОРТИРОВКИ ГАЗА
существующие, реконструируемые, строящиеся
- Газопровод распределительный высокого давления

планируемые к размещению
- Газопровод распределительный высокого давления

МЕСТНОЕ ЗНАЧЕНИЕ ГОРОДСКОГО ОКРУГА
ОБЪЕКТЫ ДОБЫЧИ И ТРАНСПОРТИРОВКИ ГАЗА
существующие, реконструируемые, строящиеся
- Пункт редуцирования газа (ГРП)

планируемые к размещению
- Пункт редуцирования газа (ГРП)

РАСПРЕДЕЛИТЕЛЬНЫЕ ТРУБОПРОВОДЫ ДЛЯ ТРАНСПОРТИРОВКИ ГАЗА
существующие, реконструируемые, строящиеся
- Газопровод распределительный среднего давления

планируемые к размещению
- Газопровод распределительный высокого давления
- Газопровод распределительный среднего давления

ИНОЕ ЗНАЧЕНИЕ
ОБЪЕКТЫ ДОБЫЧИ И ТРАНСПОРТИРОВКИ ГАЗА
планируемые к размещению
- Завод по производству сжиженного природного газа (СПГ)

АВАРИИ НА КОММУНАЛЬНЫХ ОБЪЕКТАХ ЖИЗНЕОБЕСПЕЧЕНИЯ
ФЕДЕРАЛЬНОЕ ЗНАЧЕНИЕ
ОБЪЕКТЫ СВЯЗИ
существующие, реконструируемые, строящиеся
- Автоматическая телефонная станция
- Телевизионный ретранслятор
- Базовая станция
- Объекты почтовой связи

РЕГИОНАЛЬНОЕ ЗНАЧЕНИЕ
СЕТИ ЭЛЕКТРОСВЯЗИ
существующие, реконструируемые, строящиеся
- Магистральная волоконно-оптическая линия связи

МЕСТНОЕ ЗНАЧЕНИЕ ГОРОДСКОГО ОКРУГА
ОБЪЕКТЫ ВОДООТВЕДЕНИЯ
существующие, реконструируемые, строящиеся
- Очистные сооружения (КОС)
- Очистное сооружение дождевой канализации
- Канализационная насосная станция (КНС)

планируемые к размещению
- Очистные сооружения (КОС)
- Очистное сооружение дождевой канализации
- Канализационная насосная станция (КНС)

планируемые к реконструкции
- Очистные сооружения (КОС)
- Канализационная насосная станция (КНС)

СЕТИ ВОДООТВЕДЕНИЯ
существующие, реконструируемые, строящиеся
- Канализация самотечная
- Канализация напорная
- Канализация дождевая самотечная закрытая
- Канализация дождевая самотечная открытая

планируемые к размещению
- Канализация самотечная
- Канализация напорная
- Канализация дождевая самотечная закрытая
- Канализация дождевая самотечная открытая

планируемые к реконструкции
- Канализация самотечная
- Канализация напорная
- Канализация дождевая самотечная закрытая
- Канализация дождевая самотечная открытая

ОБЪЕКТЫ ВОДОСНАБЖЕНИЯ
существующие, реконструируемые, строящиеся
- Водоприемные очистные сооружения
- Насосная станция
- Водонапорная башня
- Резервуар
- Артезианская скважина

планируемые к размещению
- Водозабор
- Водоприемные очистные сооружения
- Насосная станция
- Водонапорная башня
- Резервуар
- Артезианская скважина

планируемые к реконструкции
- Водозабор
- Насосная станция
- Артезианская скважина

СЕТИ ВОДОСНАБЖЕНИЯ
существующие, реконструируемые, строящиеся
- Водопровод

планируемые к размещению
- Водопровод

планируемые к реконструкции
- Водопровод

ОБЪЕКТЫ ТЕПЛОСНАБЖЕНИЯ
существующие, реконструируемые, строящиеся
- Источник тепловой энергии

планируемые к размещению
- Источник тепловой энергии

планируемые к реконструкции
- Источник тепловой энергии

СЕТИ ТЕПЛОСНАБЖЕНИЯ
существующие, реконструируемые, строящиеся
- Теплотрасса магистральная

планируемые к размещению
- Теплотрасса магистральная

планируемые к реконструкции
- Теплотрасса магистральная

ИНОЕ ЗНАЧЕНИЕ
СЕТИ ВОДОСНАБЖЕНИЯ
планируемые к размещению
- Технический водопровод

АВАРИИ НА ЭЛЕКТРОЭНЕРГЕТИЧЕСКИХ СИСТЕМАХ
ФЕДЕРАЛЬНОЕ ЗНАЧЕНИЕ
ЭЛЕКТРИЧЕСКИЕ ПОДСТАНЦИИ
существующие, реконструируемые, строящиеся
- Электрическая подстанция 500 кВ
- Электрическая подстанция 220 кВ
- Тяговая подстанция (железной дороги)

ЛИНИИ ЭЛЕКТРОПЕРЕДАЧИ (ЛЭП)
существующие, реконструируемые, строящиеся
- Линии электропередачи 500 кВ
- Линии электропередачи 220 кВ

планируемые к размещению
- Линии электропередачи 220 кВ

РЕГИОНАЛЬНОЕ ЗНАЧЕНИЕ
ЭЛЕКТРИЧЕСКИЕ ПОДСТАНЦИИ
существующие, реконструируемые, строящиеся
- Электрическая подстанция 35 кВ

планируемые к размещению
- Электрическая подстанция 110 кВ

планируемые к реконструкции
- Электрическая подстанция 35 кВ

ЛИНИИ ЭЛЕКТРОПЕРЕДАЧИ (ЛЭП)
существующие, реконструируемые, строящиеся
- Линии электропередачи 35 кВ

планируемые к размещению
- Линии электропередачи 35 кВ
- Линии электропередачи 110 кВ

планируемые к реконструкции
- Линии электропередачи 35 кВ

МЕСТНОЕ ЗНАЧЕНИЕ ГОРОДСКОГО ОКРУГА
ЭЛЕКТРИЧЕСКИЕ ПОДСТАНЦИИ
существующие, реконструируемые, строящиеся
- Трансформаторная подстанция (ТП)
- Распределительный пункт (РП)

планируемые к размещению
- Трансформаторная подстанция (ТП)
- Распределительный пункт (РП)

планируемые к реконструкции
- Трансформаторная подстанция (ТП)

ЛИНИИ ЭЛЕКТРОПЕРЕДАЧИ (ЛЭП)
существующие, реконструируемые, строящиеся
- Линии электропередачи 10 кВ

планируемые к размещению
- Линии электропередачи 10 кВ

планируемые к реконструкции
- Линии электропередачи 10 кВ

ПРЕДПРИЯТИЯ ПРОМЫШЛЕННОСТИ, СЕЛЬСКОГО И ЛЕСНОГО ХОЗЯЙСТВА, ОБЪЕКТЫ УТИЛИЗАЦИИ И ПЕРЕРАБОТКИ ОТХОДОВ ПРОИЗВОДСТВА И ПОТРЕБЛЕНИЯ
РЕГИОНАЛЬНОЕ ЗНАЧЕНИЕ
ОБЪЕКТЫ УТИЛИЗАЦИИ, ОБЕЗВРЕЖИВАНИЯ, РАЗМЕЩЕНИЯ ОТХОДОВ ПРОИЗВОДСТВА И ПОТРЕБЛЕНИЯ
существующие, реконструируемые, строящиеся
- Объект утилизации, уничтожения биологических отходов

ИНЫЕ ОБЪЕКТЫ ФЕДЕРАЛЬНОГО ЗНАЧЕНИЯ, РЕГИОНАЛЬНОГО ЗНАЧЕНИЯ, МЕСТНОГО ЗНАЧЕНИЯ
ФЕДЕРАЛЬНОЕ ЗНАЧЕНИЕ
ОБЪЕКТЫ ЕДИНОЙ ГОСУДАРСТВЕННОЙ СИСТЕМЫ ПРЕДУПРЕЖДЕНИЯ И ЛИКВИДАЦИИ ЧРЕЗВЫЧАЙНЫХ СИТУАЦИЙ
существующие, реконструируемые, строящиеся
- Объекты обеспечения пожарной безопасности

ОБЪЕКТЫ ГОСУДАРСТВЕННОЙ СИСТЕМЫ НАБЛЮДЕНИЙ ЗА СОСТОЯНИЕМ ОКРУЖАЮЩЕЙ СРЕДЫ
существующие, реконструируемые, строящиеся
- Стационарный пункт наблюдений за состоянием окружающей природной среды, не загрязненная территория (фоновый пункт)

МЕСТНОЕ ЗНАЧЕНИЕ ГОРОДСКОГО ОКРУГА
ОБЪЕКТЫ ЕДИНОЙ ГОСУДАРСТВЕННОЙ СИСТЕМЫ ПРЕДУПРЕЖДЕНИЯ И ЛИКВИДАЦИИ ЧРЕЗВЫЧАЙНЫХ СИТУАЦИЙ
существующие, реконструируемые, строящиеся
- Аварийно-спасательные службы и (или) аварийно-спасательные формирования

планируемые к размещению
- Аварийно-спасательные службы и (или) аварийно-спасательные формирования

ОБЪЕКТЫ ИНЖЕНЕРНОЙ ЗАЩИТЫ ОТ ОПАСНЫХ ГИДРОЛОГИЧЕСКИХ ПРОЦЕССОВ
МЕСТНОЕ ЗНАЧЕНИЕ ГОРОДСКОГО ОКРУГА
существующие, реконструируемые, строящиеся
- Сооружения для защиты от затопления и подтопления

планируемые к размещению
- Сооружения для защиты от затопления и подтопления

ГРАД	Проект внесения изменений в Генеральный план муниципального образования «Город Свободный» Амурской области	
Участник	Карта территорий, подверженных риску возникновения чрезвычайных ситуаций природного и техногенного характера	Шифр проекта: ВНГ 2019
		Масштаб: 1:10 000
		Лист: 4.4